

Ansicht

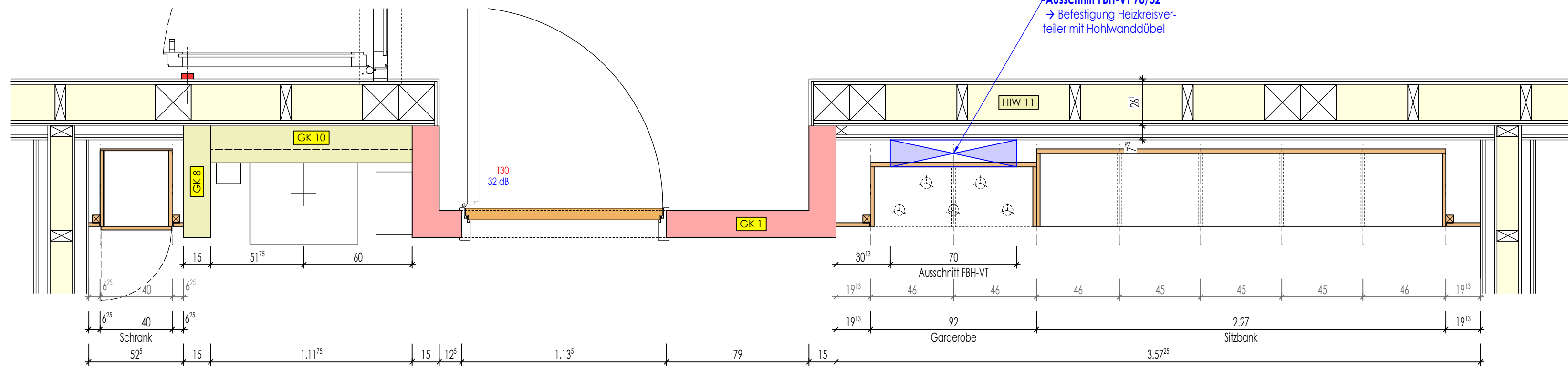

Grundriss

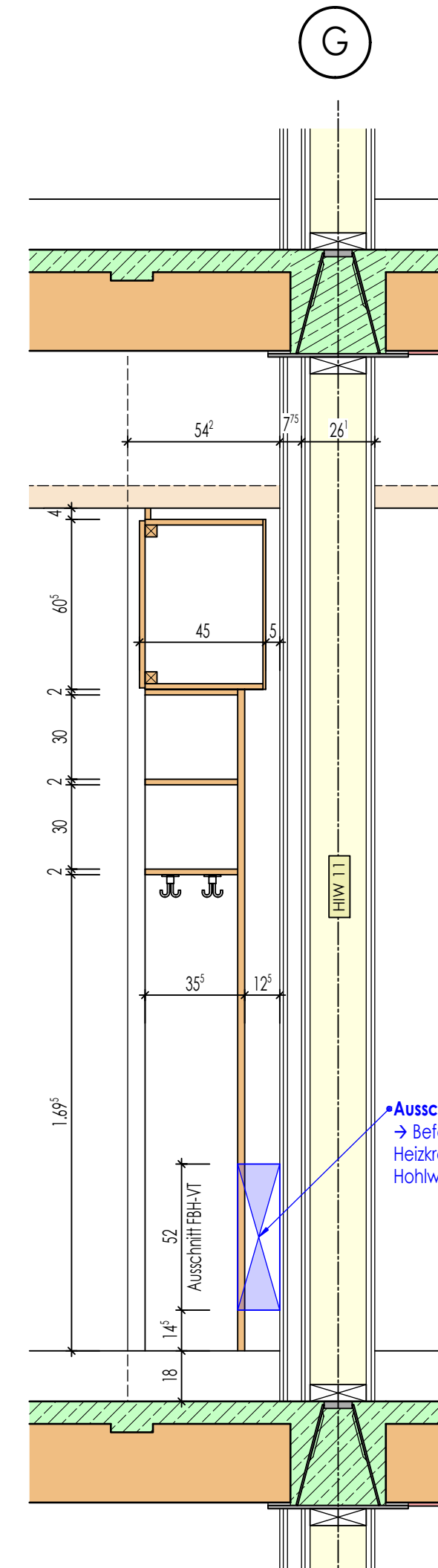

Schnitt - Garderobe

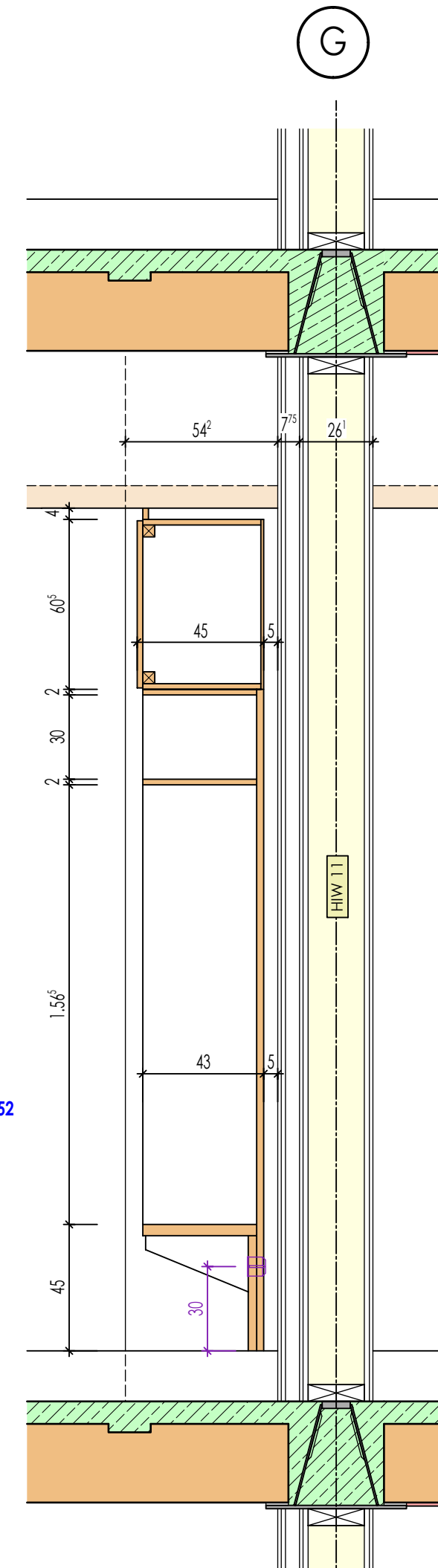

Schnitt - Sitzbank

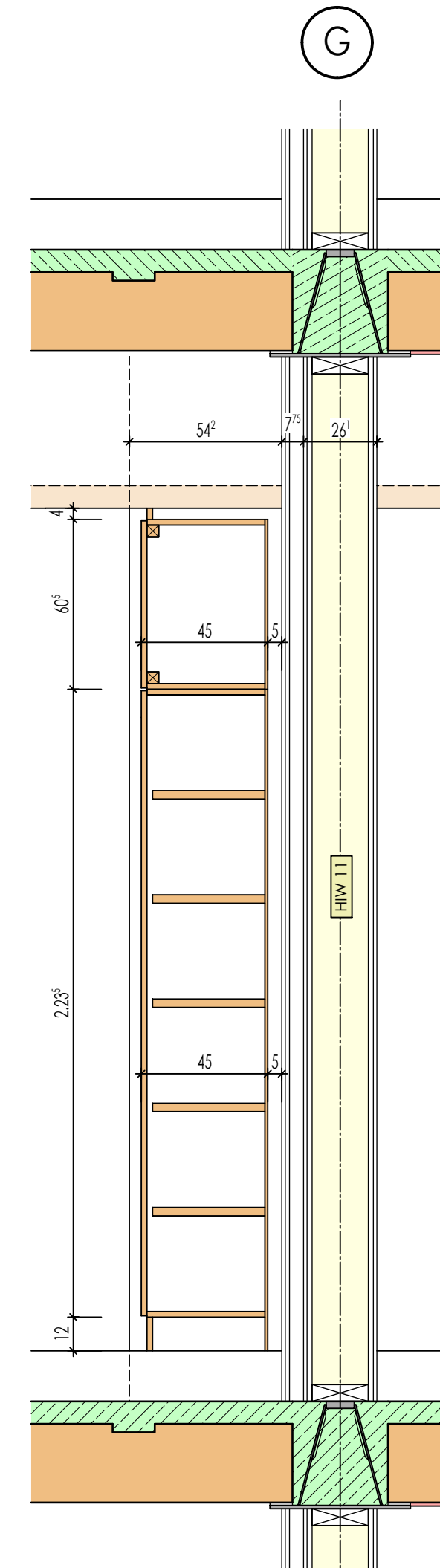

Schnitt - Schrank

LEGENDE:

- RFB. = ROHFUSSBODEN
- FFB. = FERTIGFUSSBODEN
- ROK. = ROHFUSSBODENoberkante
- FOK. = FERTIGFUSSBODENoberkante
- WD = WANDDURCHBRUCH
- DD = DECKENDURCHBRUCH
- BD = BODENDURCHBRUCH
- KLB = KERNLOCHBOHRUNG
- WS = WANDSCHLITZ
- OK. = OBERKANTE
- UK. = UNTERKANTE
- U. = UNTER
- Ü. = ÜBER
- BR = BRÜSTUNG
- ST = STURZ
- H = HEIZUNG
- L = LÜFTUNG
- S = SANITÄR
- ELT = ELEKTRO
- HK = HEIZKÖRPER
- RR = REGENFALLROHR

Dämmstoff	Stahlbeton	±0.00 = 543.00 ü.NHN
Trockenbau	WU-Beton	ALLE MASSE IN cm UND m
Trockenbau F30	Fertigteil	DIE VERMASSUNG DER TÜRHOHEN
Trockenbau F90	Sichtbeton-Oberfläche	BEZIEHT SICH VON OK FFB BIS UK STURZ

XXX	X	XXX	XXX
Geändert am	Index	Änderungen	Name

Bauherr	Landkreis Regen vertr. d. Herrn Landrat Dr. Raitl Poschetsrieder Straße 16, 94209 Regen
---------	---



Baubjekt	Ersatzneubau der Staatlichen Berufsschule mit FOS in Regen
Bauort	Am Riedberg 1, 94209 Regen

Bauteil	Klassenz.-Schreiner-Möbel Raum OG2-031-BA3
---------	---

	Datum	Name	Massstab	Projekt-Nr.
Gezeichnet	23.01.2026	M.Schlecht	1:20	2020-045B
Gesehen				
Geprüft				

Beilage zum Leistungsverzeichnis Beilage-Nr. / Bauteil / Datum		Plan - Nr.
2020-045B APL 195 KLZ-Möbel OG2-031 - BA3 23.01.2026.pdf		APL195

Klassenzimmer OG2-031